

Eksempel på vejvalg og strækplanlægning i Sønderskoven 28/9 2022

Banelægger: Malene Thomsen

Tekst: Henning Schou

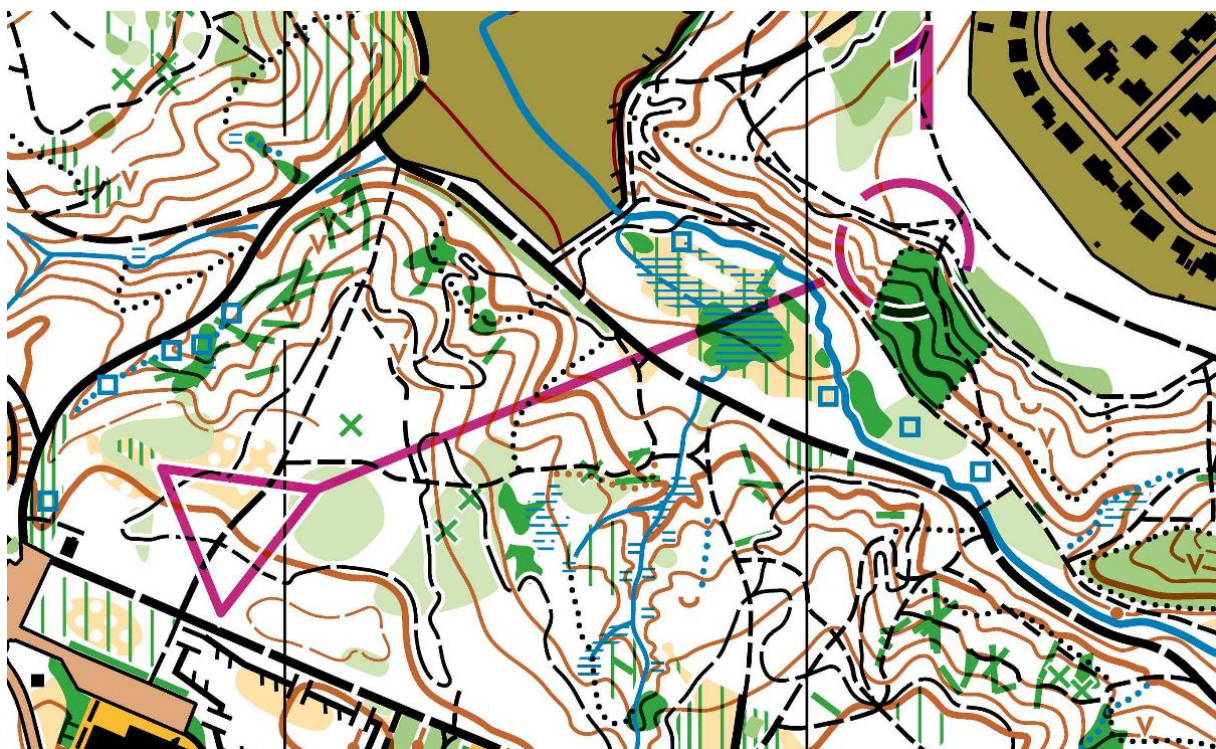

Strækplanlægning tager altid udgangspunkt i, hvor vi skal hen – ”strækket læses bagfra”.

Posten ligger i et hjørne af en bevoksningsgrænse.

Find først et indløbspunkt eller evt. flere. (I dette eksempel er der mindst tre muligheder!)

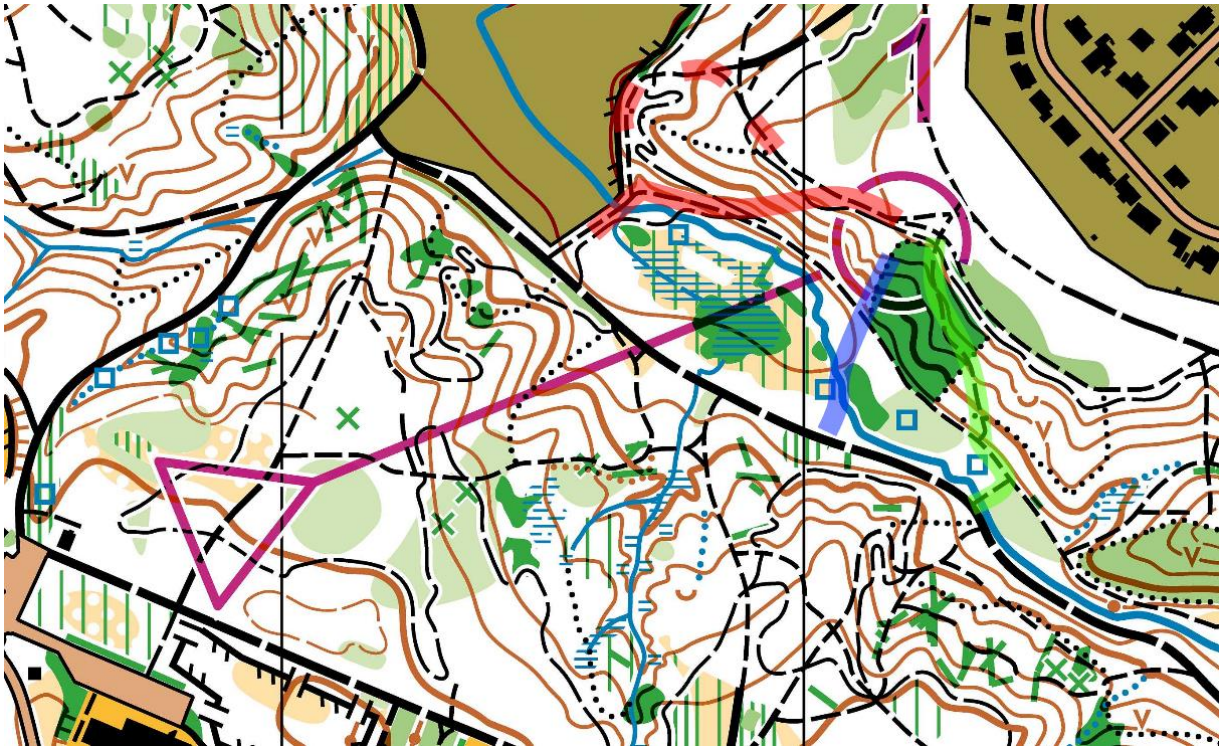

Tre mulige indløb til posten:

Venstre (rød): Indløbspunkt i sti-forgrening lige nord for posten.

Lige på (blå): Indløbspunkt, hvor bevoksningsgrænsen møder stien neden for bakken

Højre (grøn): Indløbspunkt, hvor stien dukker ud af tætheden lige øst for posten

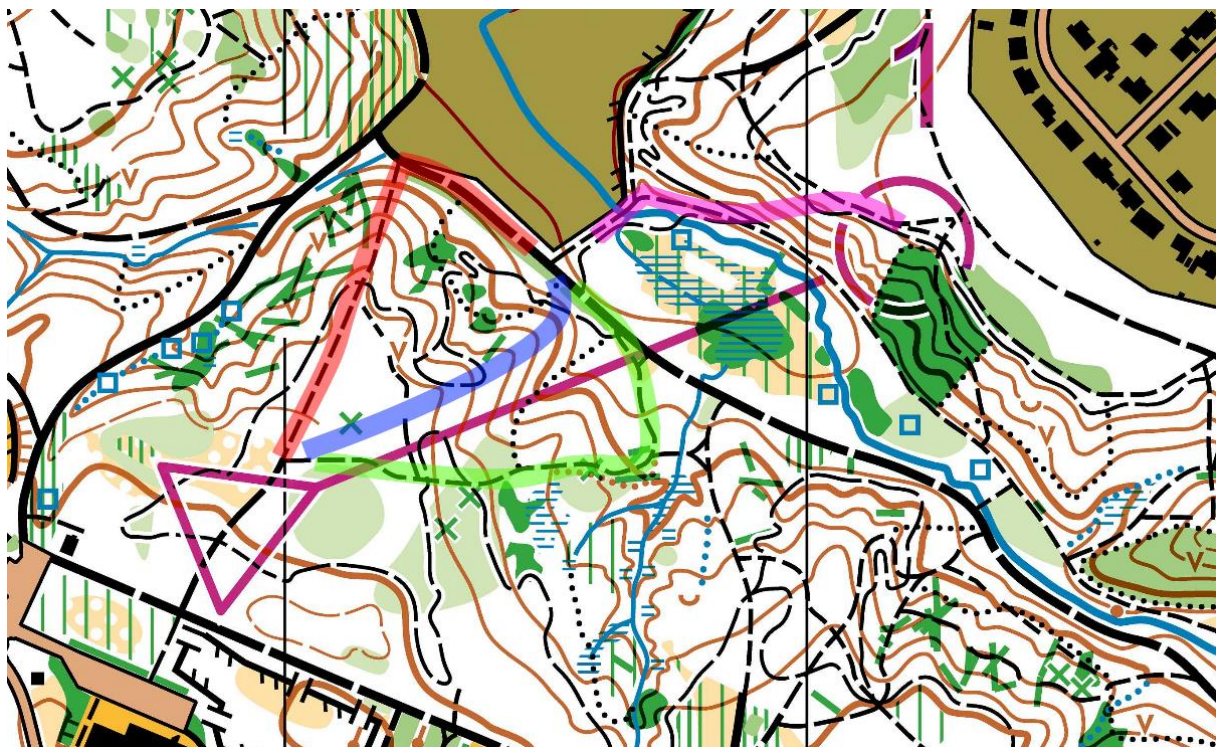

Venstre-vejvalget, fortsat; starten af strækket

Venstre (rød): Ad sti (stedkendte løbere ved, at dette involverer en lang stejl trappe)

Lige på (blå): Følg markant udløber

Højre (grøn): Ad sti

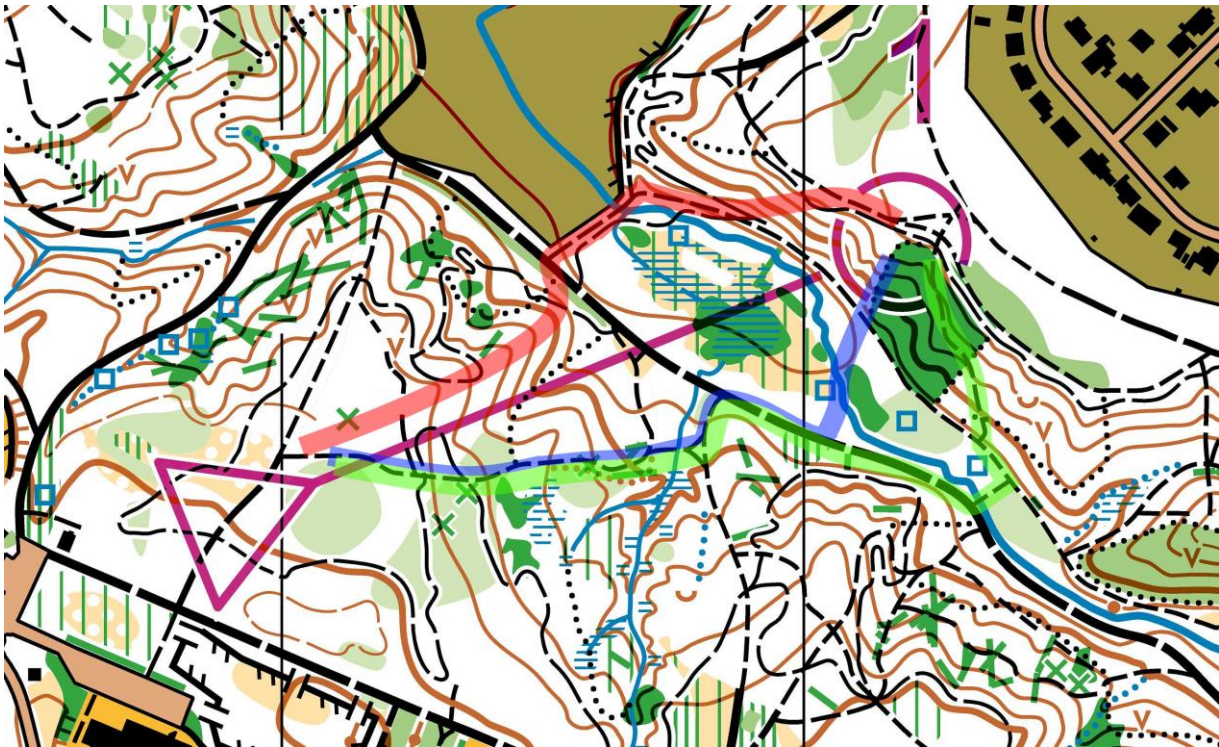

Antag, at vi vurderer, at første del af venstre-vejvalget er bedst langs udløberen.
Der skal ikke træffes yderligere valg for de andre to muligheder; der er ingen realistiske alternativer til stien ned ad bakken.

Så skal der vælges mellem de tre vejvalg, som er indtegnet ovenfor. Umiddelbart vurderer jeg ikke, at der i dette eksempel er den store forskel i sikkerheden for at finde posten.

Venstre (rød): En del løb i terræn. Tørskoet over bækken.

Lige på (blå): Kort, men intens strækning i terræn. Hvis ikke underbevoksninger og tætheder er tegnet meget præcist, kan der evt. blive behov for at vade lidt på langs af bækken.

Højre (grøn): Næsten rent sti-løb. Tørskoet over bækken. Klart det længste af de tre vejvalg.

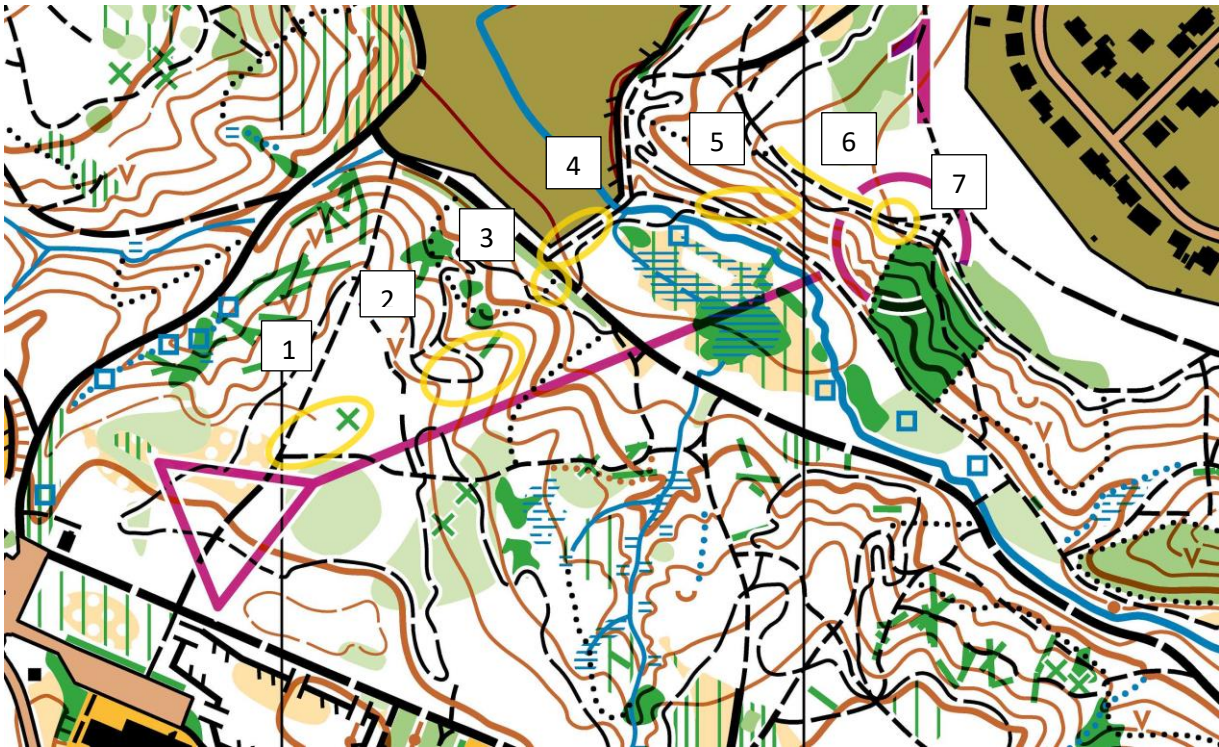

Antag, at vi foretrækker venstre-vejvalget.

Samlet plan for strækket:

1. Frem til sti-forgrening – løb højre om træroden
2. Ned ad udløberen
3. Søg evt. til venstre mod bevoksningsgrænsen – der ser ud til at være et hul i tætheden inden skovvejen
4. Lidt til venstre ad skovvejen – find stien – kryds bækken – drej til højre
5. Op ad bakken
6. Opfang: Der er først et mountainbike-spor og derefter en almindelig sti
7. Indløbspunkt: Sti-forgrening

Udfør derefter planen.

Hold fast i beslutningerne (med mindre store kortfejl, store bom eller andet uforudset tvinger dig til at ændre planen).