

Pedersholm

For dem der ikke kender Pedersholm er der en sjov overraskelse i vente. Pedersholm er en lille stykke skov mellem Ribe Landevej og Pedersholms Allé som er både teknisk og fysisk krævende. Det er faktisk utroligt at der kan være så mange slugter på så lille et område. Derfor er banelængderne afkortede. Jeg har undladt turen gennem villakvarteret til Højen skrænt.

Efter aftale med trænerne bliver Begynder og Let udfordret på "brune" terrængenstande. Så her kommer man lidt væk fra stierne. Mini, beg og let kan også overveje hvad denne postdefinition betyder:



På mellemsvære og svære baner skal der tænkes i vejvalg. Er ligepå altid den bedste løsning?

Skoven er nogle steder ret tæt og der er kommet nye væltede træer som ikke er på kortet. Skoven er sandsynligvis våd så sko med grove såler er at foretrække.

Vores postenheder er inddraget til WOC så der vil bare være skærme som postmarkering.

Mødested

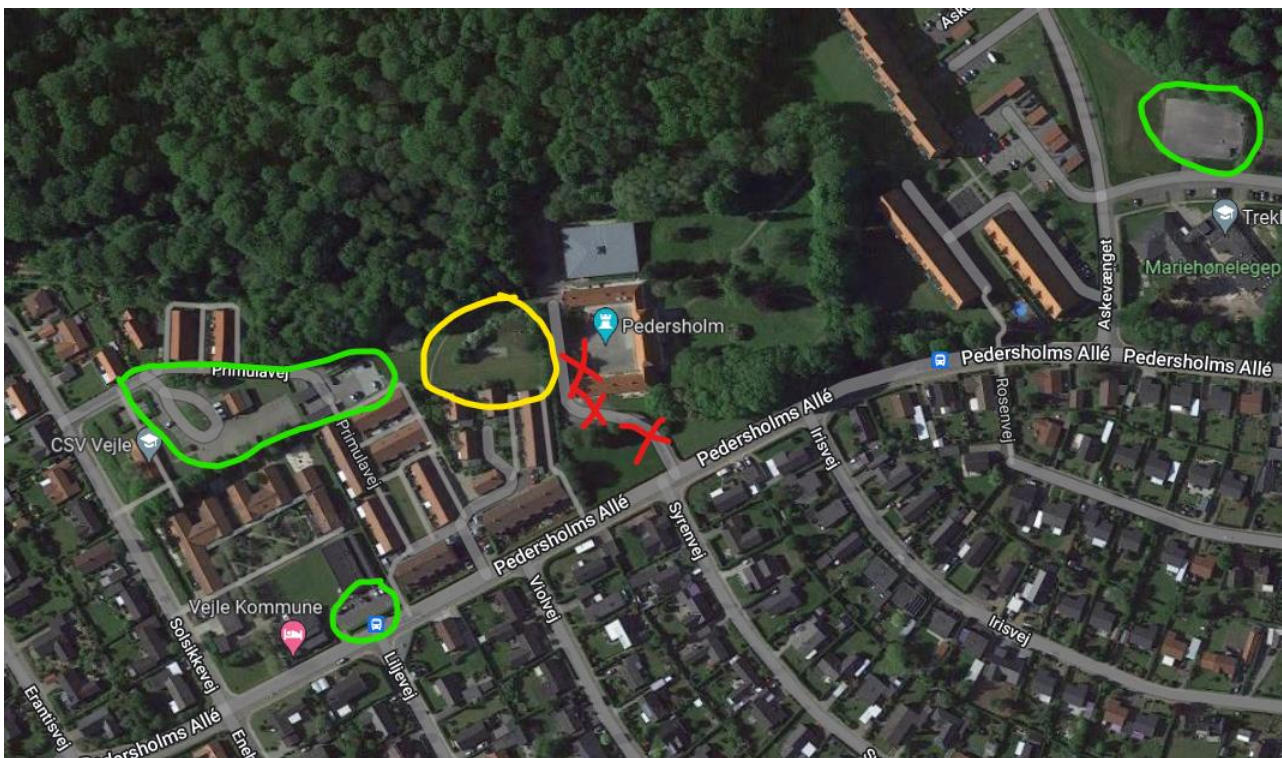

Stævnepladsen er på en græsplæne øst for Primulavej (markeret med gult). Der er parkeringspladser ved Primulavej. Alternativt kan man parkere ved CSV eller på Hasselvænget (markeret med grønne cirkler).

Baner

| Bane | Længde | Postantal | Målestok |
|------------|--------|-----------|------------------|
| Mini | 1,1 | 8 | 1:5.000 |
| Begynder | 2,1 | 17 | 1:5.000 |
| Let | 2,2 | 16 | 1:5.000 |
| Mellemsvær | 2,4 | 16 | 1:5.000 |
| Kort Svær | 2,1 | 13 | 1:5.000 |
| Lang Svær | 4,3 | 24 | 1:5.000 kortvend |

Velkommen til forårets sidste træning 😊

Kaj